

DETALLE DE FACHADA POR ZONA TRANSEUNTES

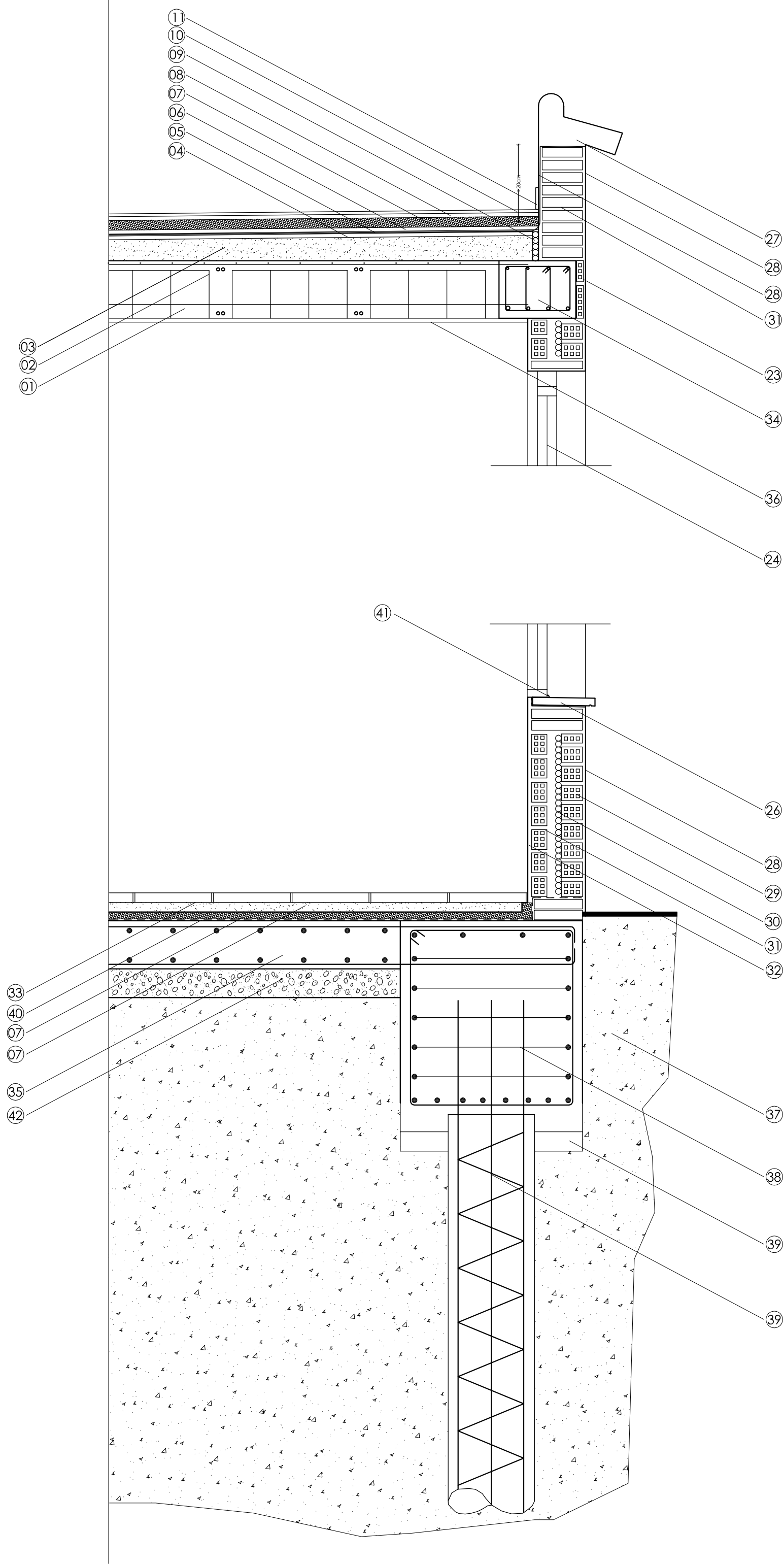

- 01 ENFOSCADO DE YESO
- 02 FORJADO BIDIRECCIONAL DE HORMIGON ARMADO HA-25/B/20/IIa.
- 03 FORMACION DE PENDIENTE CON HORMIGON ALIGERADO
- 04 MORTERO DE REGULARIZACION DE CEMENTO Y ARENA, M.40(1:6)
- 05 CAPA IMPERMEABILIZANTE
- 06 MORTERO DE PROTECCION DE CEMENTO Y ARENA, M.40(1:6) Y e=2cm
- 07 AISLANTE TERMICO, LAMINA DE POLIESTIRENO EXTRUIDO (100x40x5)cm
- 08 MORTERO DE PROTECCION DE CEMENTO Y ARENA, M40(1:6) Y e=2cm
- 09 POLIESTIRENO EXPANDIDO e=3cm
- 10 SOLERIA DE GRES RUSTICO 30X30cm
- 11 RODAPIE GRES RUSTICO
- 23 REMATE DE FRONTAL FORJADO CON LADRILLO CERAMICO
- 24 CARPINTERIA ALUMINIO LACADA
- 26 ALFEIZAR DE PIEDRA CON GOTERON, INCLINACION 10°, SOBRE BARRERA IMPERMEABLE
- 27 REMATE DE TEJA CERAMICA SOBRE BARRERA IMPERMEABLE
- 28 TERMINACION EXTERIOR CON ENFOSCADO DE MORTERO Y PINTADO
- 29 CERRAMIENTO EXTERIOR CON CITARA DE 11,5 cm
- 30 AISLAMIENTO TERMICO, POLIURETANO PROYECTADO, EN CAMARA DE AIRE DE 3,5cm
- 31 TABIQUE DE 1/2 PIE DE LADRILLO
- 32 TERMINACION DEL CERRAMIENTO CON YESO PROYECTADO Y PINTADO
- 33 SOLERIA INTERIOR DE GRES PORCELÁNICO e=2cm
- 34 ZUNCHO PERIMETRAL DE HA-25/B/20/IIa.
- 35 SOLERA DE HORMIGON ARMADO HA-30/F/20-40/IIa+Qb, e=25cm
- 36 TERMINACION CON YESO PROYECTADO Y PINTADO
- 37 TERRENO NATURAL
- 38 ENCEPADO DE UN PILOTE DE HORMIGON ARMADO HA-30/F/20-40/IIa+Qb
- 39 HORMIGON DE LIMPIEZA
- 40 LAMINA IMPERMEABILIZANTE CON MORTERO FRATASADO, ACABADO CUARZO
- 41 PILOTE DE HORMIGON ARMADO HA-30/F/20-40/IIa+Qb
- 42 ENCACHADO DE GRAVA e=15cm

SECCION TIPO DE FORJADO BIDIRECCIONAL

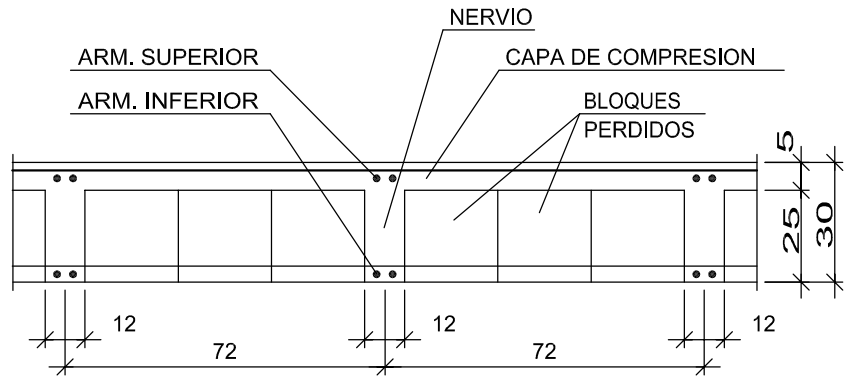

DETALLE PILOTE TIPO

ALZADO

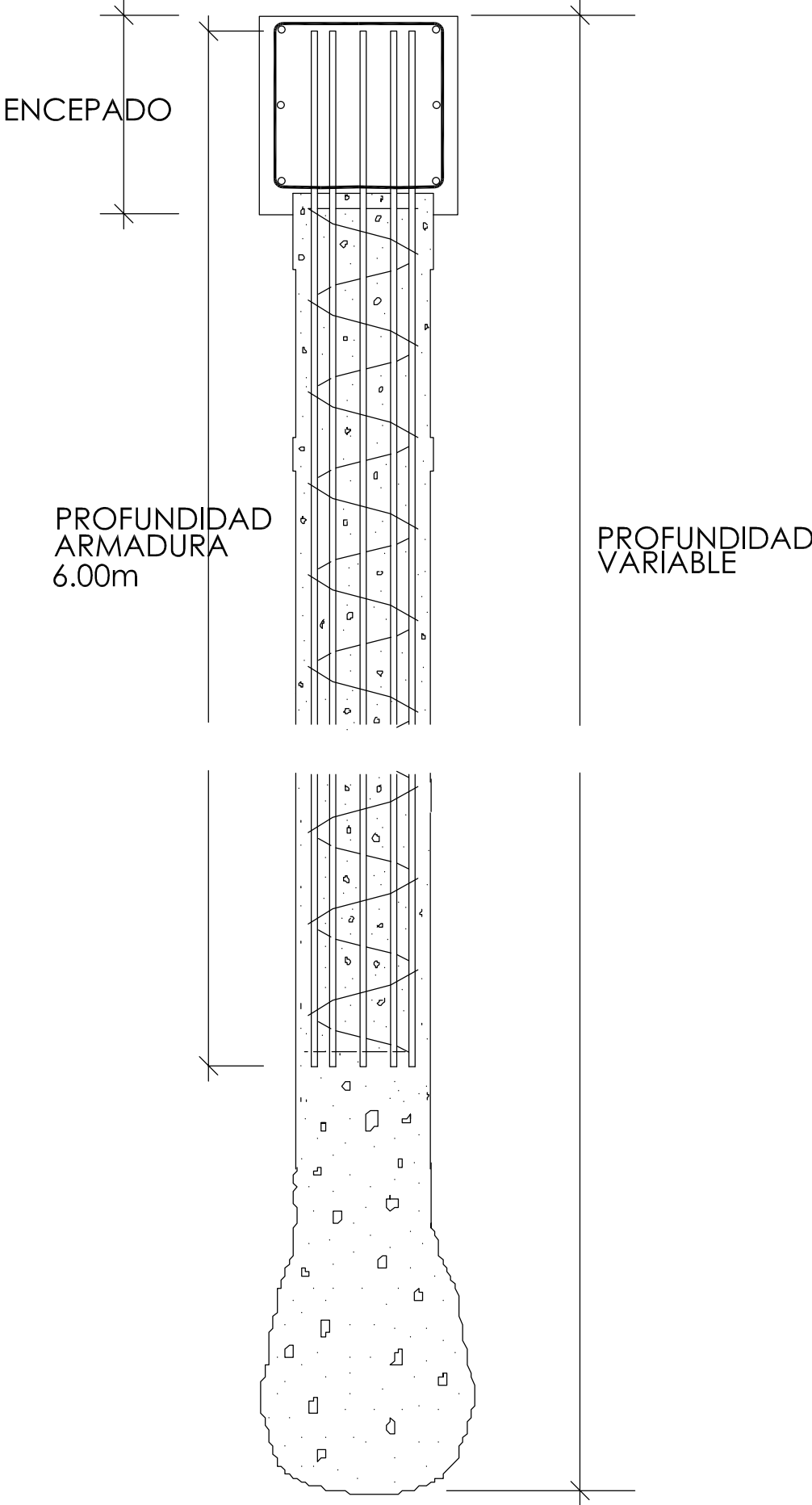

PLANTA

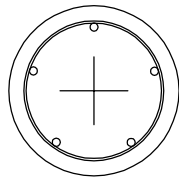

PILOTE Ø 450mm..... 6012
PILOTE Ø 550mm..... 7012



PROYECTO BASICO Y EJECUCION PARA LA
ADECUACIÓN, REFORMA Y AMPLIACION DE LA SEDE
DE LA POLICIA LOCAL EN ANTEQUERA, MÁLAGA

ARQUITECTOS: J. PEDRO PACHECO ORELLANA
INMACULADA PACHECO MARISCAL
ENCARGANTES: EXMO. AYUNTAMIENTO DE ANTEQUERA

A16

ESCALA

1/20

REVISION

R2

EXP.

2011-017

FECHA

NOV/2012

DETALLES CONSTRUCTIVOS

EL PRESENTE DOCUMENTO ES COPIA DE SU ORIGINAL, DEL QUE SON AUTORES LOS TÉCNICOS ARriba FIRMANTES, SU UTILIZACION TOTAL O PARCIAL, AS COMO CUALQUIER REPRODUCCION O CESION A TERCEROS, REQUIEREN LA PREVIA AUTORIZACION EXPRESA DE ESTOS, QUE DEMARCA EN TODO CASO, PROHIBEN CUALQUIER MODIFICACION UNILATERAL DEL MISMO.